

Trastero 02 - planta segunda

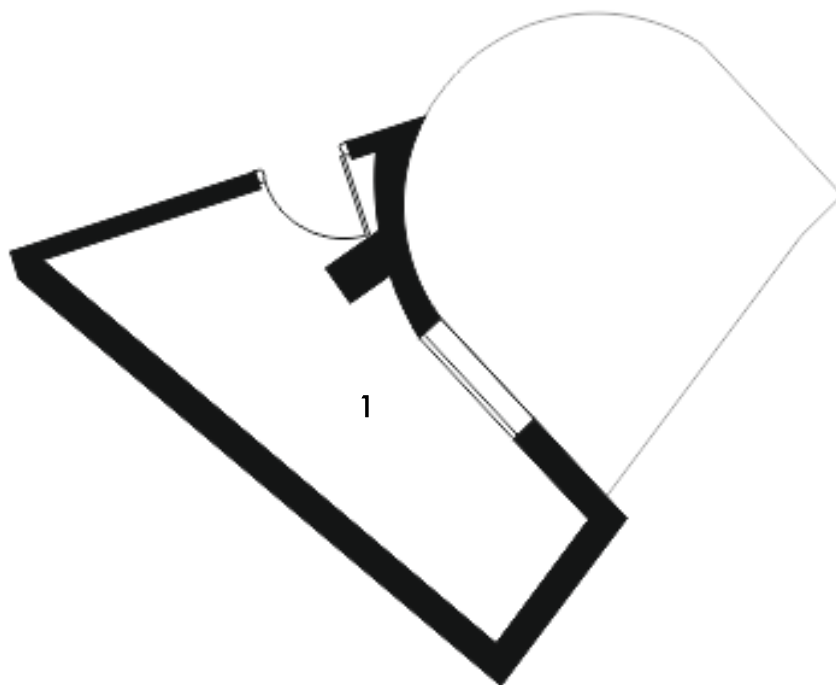

SUPERFICIES ÚTILES

1. Trastero: 7,94 m²

SUPERFICIES TOTALES

Superficie útil: 7,94 m²

Sup. construida propia: 11,25 m²

Sup. constr. con p.p. ZZCC: 13,85 m²

Superficies conforme al Real Decreto 218/205

PRECIO ADJUDICACIÓN APROX.

22.437,00 € + IVA.

ESCALA GRÁFICA



LOCALIZACIÓN



Información meramente orientativa. No contractual. Sujeta a modificaciones por la cooperativa, la Administración y la Dirección Facultativa de las obras. El interesado, de conformidad al Decreto 218/05, de 11 de octubre, tiene a su disposición Documento Informativo Abreviado. El presente documento no se considera una oferta de venta, sino de incorporación a una actividad empresarial de construcción de viviendas, cuyos resultados económicos se imputarán a los socios de la cooperativa. Documento basado en el Anteproyecto de la promoción, redactado por los arquitectos Honorio Aguilar García y José Díaz Giraldez y sujeto a su aprobación por la Administración y la cooperativa.

