

# Trastero 01 - planta primera

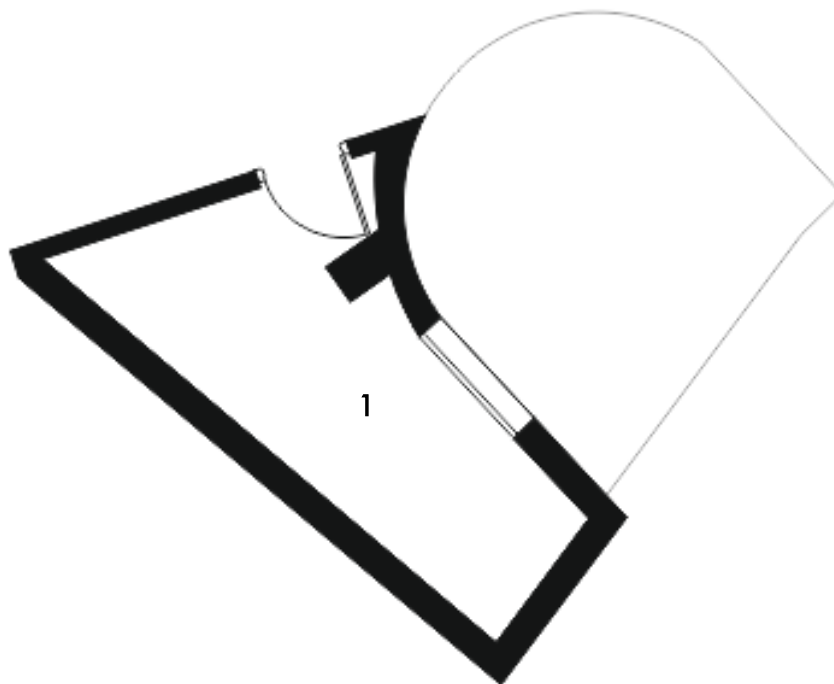

## SUPERFICIES ÚTILES

1. Trastero: 7,94 m<sup>2</sup>

## SUPERFICIES TOTALES

Superficie útil: 7,94 m<sup>2</sup>

Sup. construida propia: 11,25 m<sup>2</sup>

Sup. constr. con p.p. ZZCC: 13,85 m<sup>2</sup>

Superficies conforme al Real Decreto 218/205

PRECIO ADJUDICACIÓN APROX.

**22.437,00 € + IVA.**

## ESCALA GRÁFICA



## LOCALIZACIÓN



Información meramente orientativa. No contractual. Sujeta a modificaciones por la cooperativa, la Administración y la Dirección Facultativa de las obras. El interesado, de conformidad al Decreto 218/05, de 11 de octubre, tiene a su disposición Documento Informativo Abreviado. El presente documento no se considera una oferta de venta, sino de incorporación a una actividad empresarial de construcción de viviendas, cuyos resultados económicos se imputarán a los socios de la cooperativa. Documento basado en el Anteproyecto de la promoción, redactado por los arquitectos Honorio Aguilar García y José Díaz Giraldez y sujeto a su aprobación por la Administración y la cooperativa.

