

SITUACIÓN

C/ Asunción

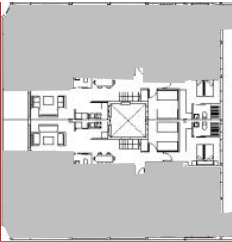

SUPERFICIES

1. Estar + comedor + cocina	27,77 m ²
2. Aseo	1,85 m ²
3. Dormitorio 1	12,86 m ²
4. Baño 1	3,34 m ²
5. Dormitorio 2	8,35 m ²

6. Hall y pasillo	3,86 m ²
7. Escalera	4,87 m ²
8. Dormitorio 2	14,30 m ²
9. Baño 2	4,14 m ²

Superficie útil	81,34 m ²
Superficie construida	93,12 m ²
Superficie construida con p.p. de ZZCC	102,22 m ²
Superficie útil terraza	6,42 m ²
Superficie solárium cubierta	23,42 m ²
Superficies conforme al Real Decreto 218/2005.	

C/ Asunción

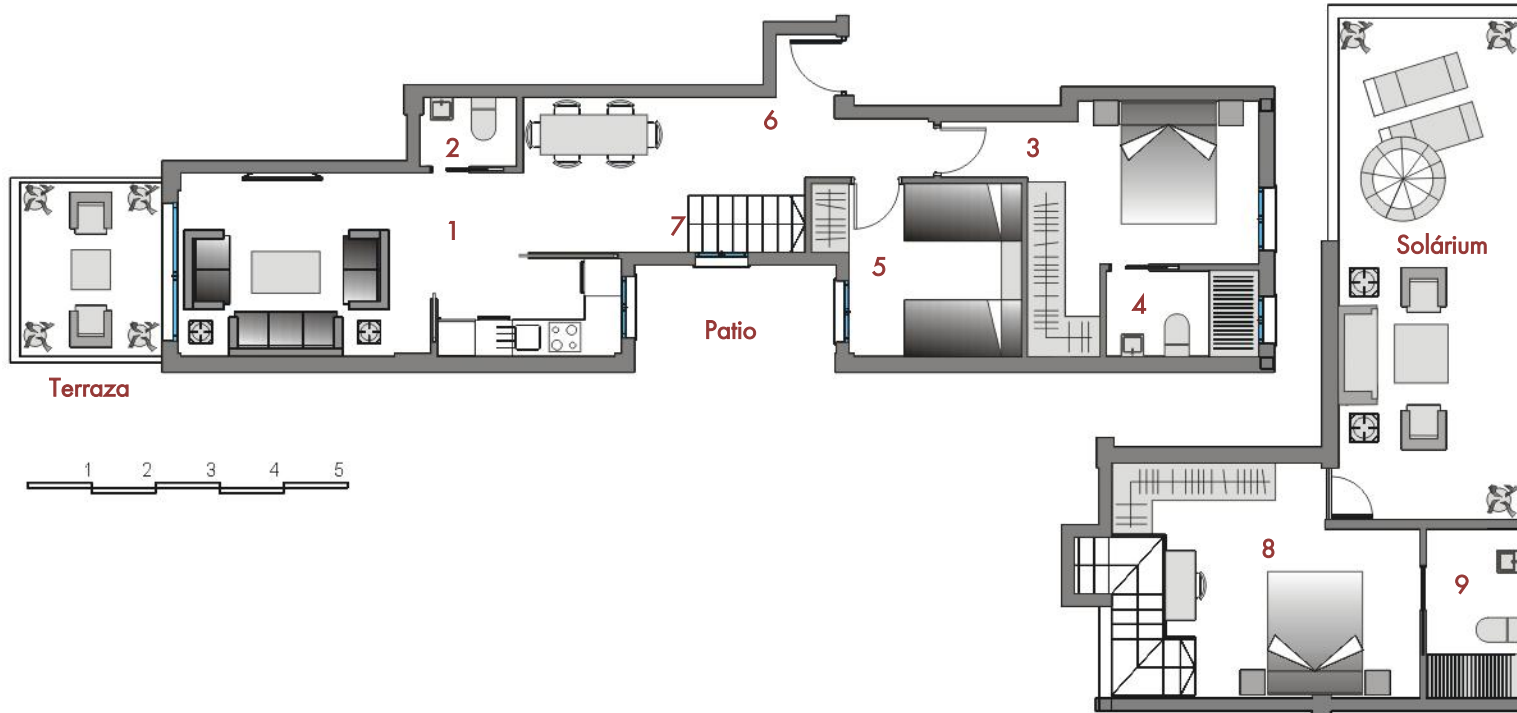

PROMUEVE:



DIRECCIÓN INTEGRADA DE PROYECTO:



DISEÑO:



954 414 816 - www.grupozaid.es

Información meramente orientativa. No contractual. Sujeta a modificaciones por la cooperativa, la Administración y la Dirección Facultativa de las obras. El interesado, de conformidad al Decreto 218/05, de 11 de octubre, tiene a su disposición Documento Informativo Abreviado. El presente documento no se considera una oferta de venta, sino de incorporación a una actividad empresarial de construcción de viviendas, cuyos resultados económicos se imputarán a los socios de la cooperativa. Documento basado en el Anteproyecto de la promoción, redactado por los arquitectos Honorio Aguilar García y José Díaz Giráldez y sujeto a su aprobación por la Administración y la cooperativa.

At. 02.03
At. 02.03*

Ático

Cub.