

SITUACIÓN

C/ Asunción

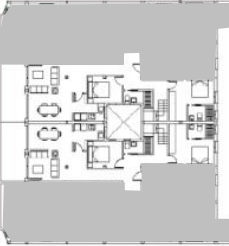

SUPERFICIES

1. Estar + comedor + cocina	31,14 m ²	6. Hall y pasillo	13,54 m ²
2. Dormitorio 1	12,98 m ²	7. Escalera	4,11 m ²
3. Dormitorio 2	7,81 m ²	8. Dormitorio 3	14,20 m ²
4. Baño 1	3,27 m ²	9. Baño 3	4,12 m ²
5. Baño 2	3,34 m ²		

Superficie útil	94,51 m ²
Superficie construida	111,17 m ²
Superficie construida con p.p. de ZZCC	122,21 m ²
Superficie útil terraza	12,58 m ²
Superficie solárium cubierta	23,42 m ²
Superficies conforme al Real Decreto 218/2005.	

C/ Asunción

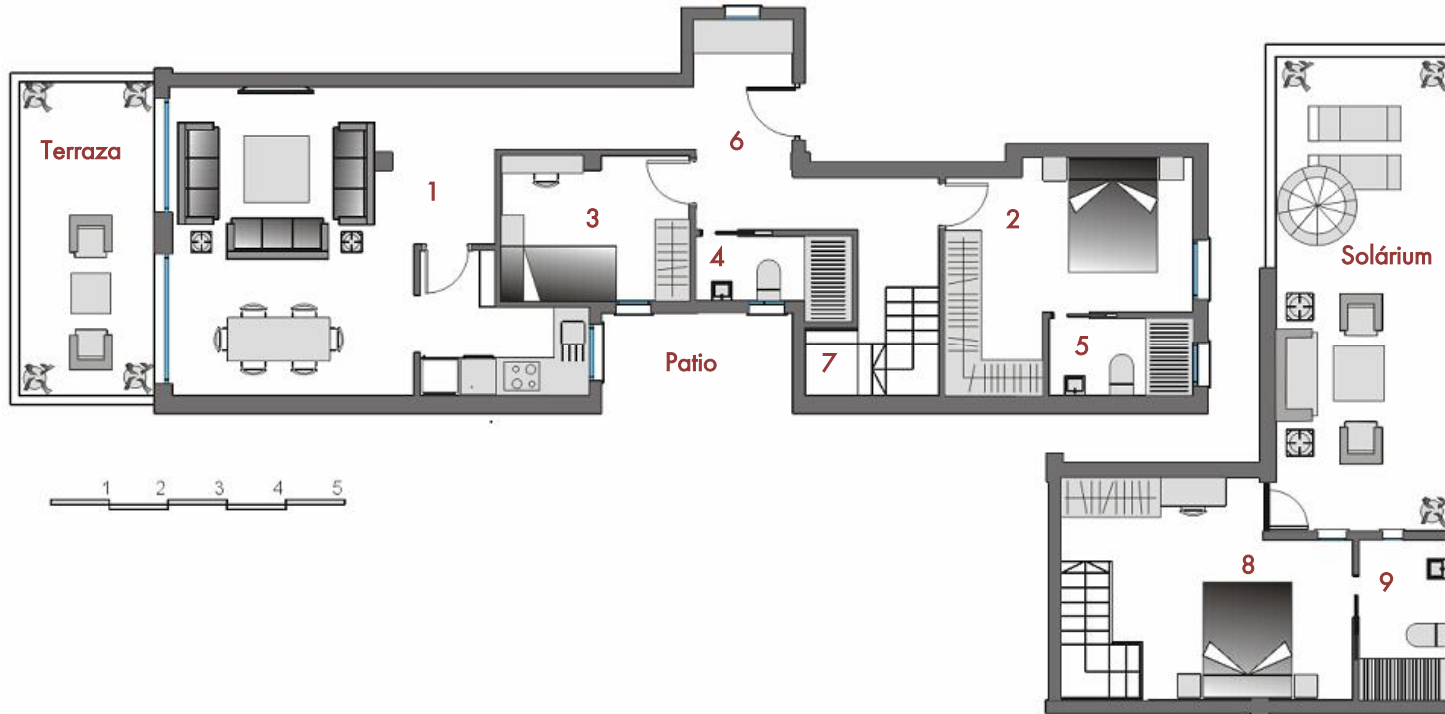

PROMUEVE:



DIRECCIÓN INTEGRADA DE PROYECTO:



DISEÑO:



954 414 816 - www.grupozaid.es

Información meramente orientativa. No contractual. Sujeta a modificaciones por la cooperativa, la Administración y la Dirección Facultativa de las obras. El interesado, de conformidad al Decreto 218/05, de 11 de octubre, tiene a su disposición Documento Informativo Abreviado. El presente documento no se considera una oferta de venta, sino de incorporación a una actividad empresarial de construcción de viviendas, cuyos resultados económicos se imputarán a los socios de la cooperativa. Documento basado en el Anteproyecto de la promoción, redactado por los arquitectos Honorio Aguilar García y José Díaz Giráldez y sujeto a su aprobación por la Administración y la cooperativa.

At: 01.02
At: 01.02*

Ático
Cub.