

SITUACIÓN

C/ Asunción

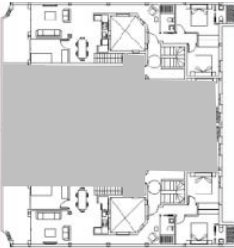

SUPERFICIES

1. Estar + comedor + cocina	30,85 m2	6. Baño 2	2,90 m2
2. Dormitorio 1	11,18 m2	7. Hall y pasillo	7,00 m2
3. Dormitorio 2	10,25 m2	8. Escalera	3,27 m2
4. Dormitorio 3	7,54 m2	9. Dormitorio 4	10,57 m2
5. Baño 1	3,48 m2	10. Baño 3	2,59 m2

Superficie útil	89,63 m2
Superficie construida	108,03 m2
Superficie construida con p.p. de ZZCC	118,76 m2
Superficie útil terraza	11,50 m2
Superficie solárium cubierta	28,92 m2
Superficies conforme al Real Decreto 218/2005.	

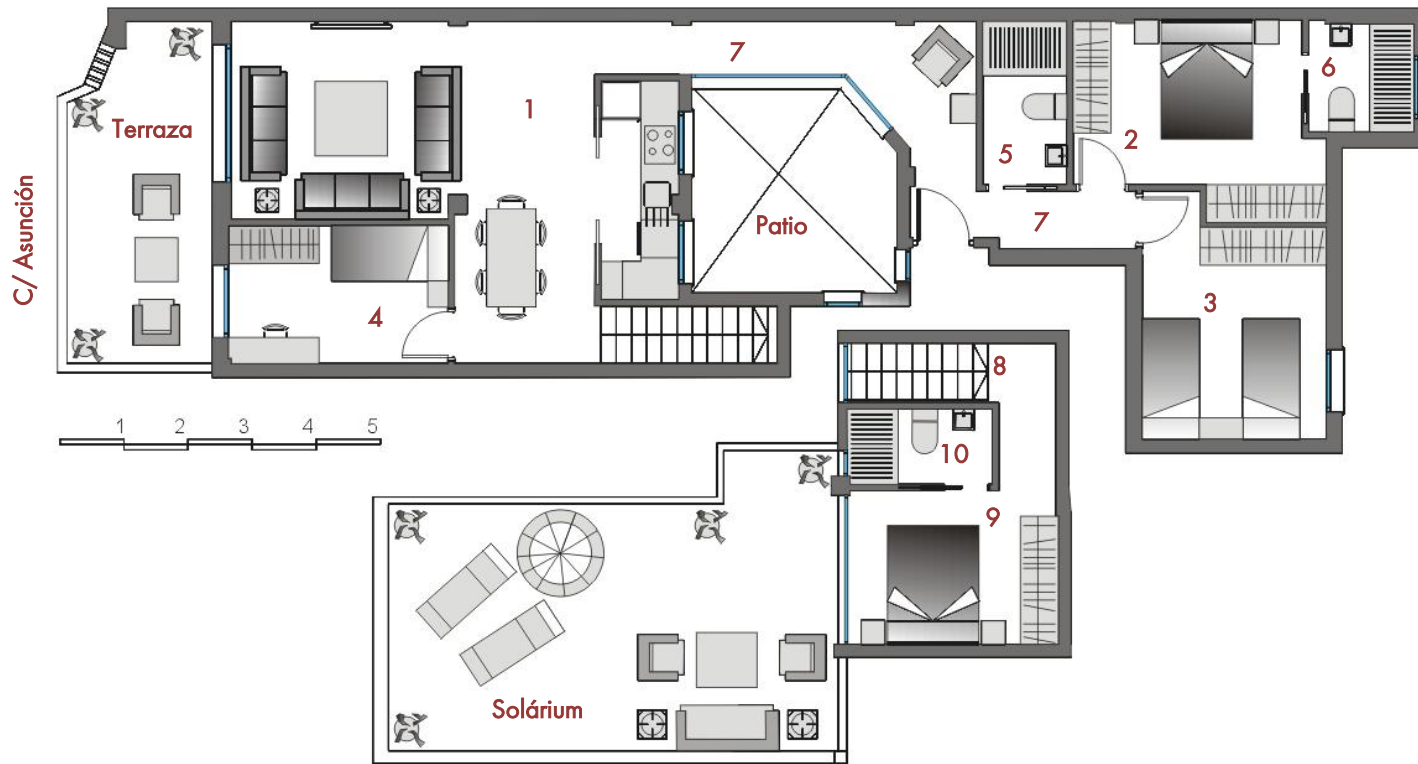

PROMUEVE:



DIRECCIÓN INTEGRADA DE PROYECTO:



DISEÑO:



954 414 816 - www.grupozaid.es

Información meramente orientativa. No contractual. Sujeta a modificaciones por la cooperativa, la Administración y la Dirección Facultativa de las obras. El interesado, de conformidad al Decreto 218/05, de 11 de octubre, tiene a su disposición Documento Informativo Abreviado. El presente documento no se considera una oferta de venta, sino de incorporación a una actividad empresarial de construcción de viviendas, cuyos resultados económicos se imputarán a los socios de la cooperativa. Documento basado en el Anteproyecto de la promoción, redactado por los arquitectos Honorio Aguilar García y José Díaz Giráldez y sujeto a su aprobación por la Administración y la cooperativa.

At: 01.01
At: 01.01*

Ático

Cub.