

SITUACIÓN

C/ Asunción

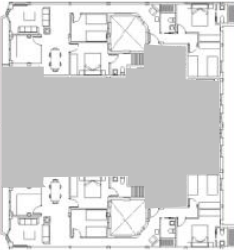

SUPERFICIES

1. Estar + comedor	27,34 m ²	6. Dormitorio 4	10,17 m ²
2. Cocina	6,62 m ²	7. Baño 1	3,48 m ²
3. Dormitorio 1	11,18 m ²	8. Baño 2	2,90 m ²
4. Dormitorio 2	10,25 m ²	9. Baño 3	4,67 m ²
5. Dormitorio 3	8,19 m ²	10. Hall y pasillo	8,79 m ²

Superficie útil	93,59 m ²
Superficie construida	111,64 m ²
Superficie construida con p.p. de ZZCC	122,70 m ²
Superficie útil terraza	2,74 m ²
Superficies conforme al Real Decreto 218/2005.	

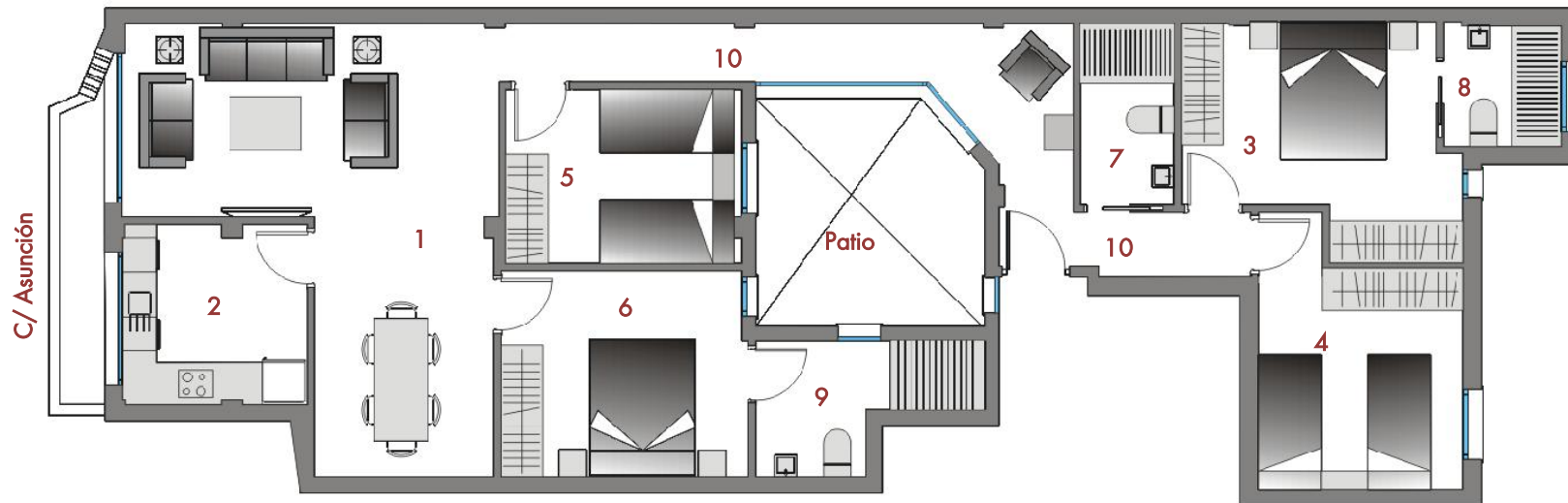

PROMUEVE:



DIRECCIÓN INTEGRADA DE PROYECTO:



DISEÑO:



954 414 816 - www.grupozaid.es

WDA. 02.01 WDA. 02.01*	P 1º	
	P 2º	
	P 3º	
	P 4º	

Información meramente orientativa. No contractual. Sujeta a modificaciones por la cooperativa, la Administración y la Dirección Facultativa de las obras. El interesado, de conformidad al Decreto 218/05, de 11 de octubre, tiene a su disposición Documento Informativo Abreviado. El presente documento no se considera una oferta de venta, sino de incorporación a una actividad empresarial de construcción de viviendas, cuyos resultados económicos se imputarán a los socios de la cooperativa. Documento basado en el Anteproyecto de la promoción, redactado por los arquitectos Honorio Aguilar García y José Díaz Giráldez y sujeto a su aprobación por la Administración y la cooperativa.