

SITUACIÓN

C/ Asunción

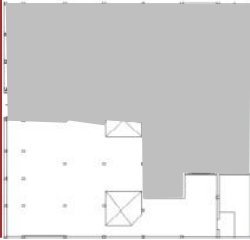

SUPERFICIES

1. Local	166,04 m2
----------	-----------

Superficie útil	166,04 m2
Superficie construida	175,86 m2
Superficie construida con p.p. de ZZCC	175,86 m2
Superficie útil patio	16,31 m2
Superficies conforme al Real Decreto 218/2005.	

C/ Asunción

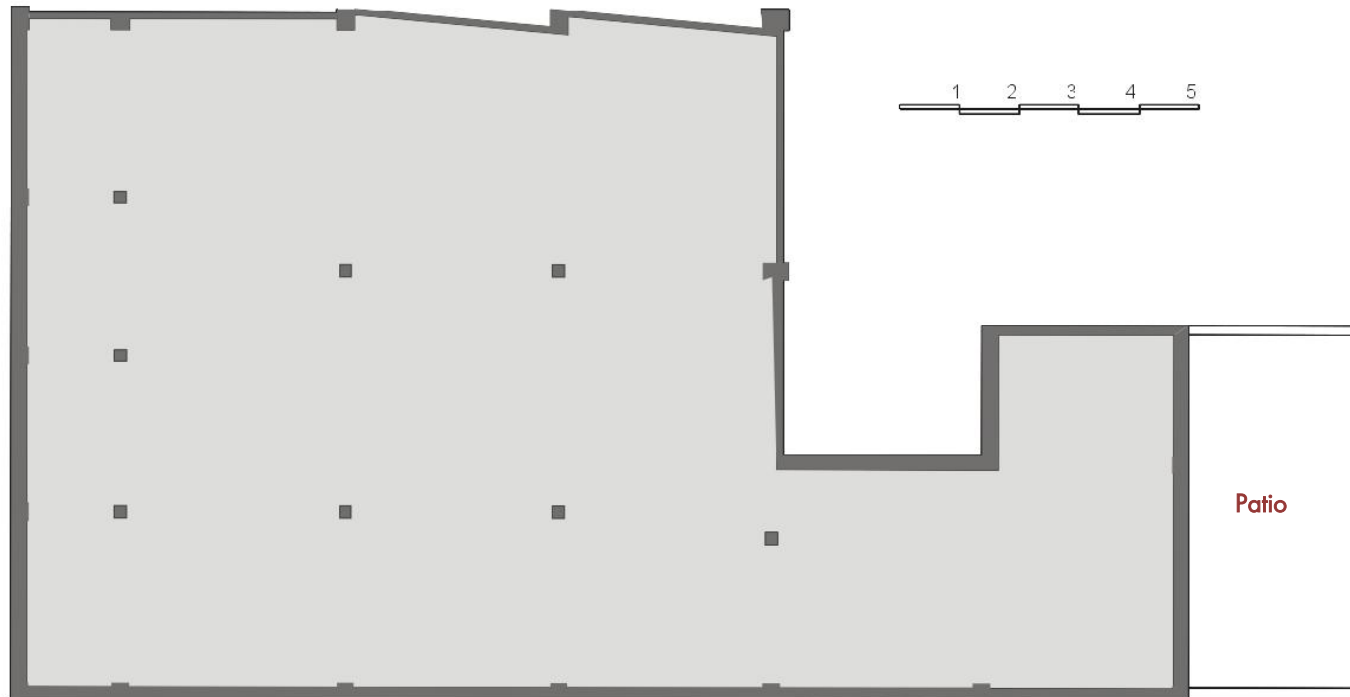

PROMUEVE:



DIRECCIÓN INTEGRADA DE PROYECTO:



DISEÑO:



954 414 816 - www.grupozaid.es

LOCAL

Información meramente orientativa. No contractual. Sujeta a modificaciones por la cooperativa, la Administración y la Dirección Facultativa de las obras. El interesado, de conformidad al Decreto 218/05, de 11 de octubre, tiene a su disposición Documento Informativo Abreviado. El presente documento no se considera una oferta de venta, sino de incorporación a una actividad empresarial de construcción de viviendas, cuyos resultados económicos se imputarán a los socios de la cooperativa. Documento basado en el Anteproyecto de la promoción, redactado por los arquitectos Honorio Aguilar García y José Díaz Giráldez y sujeto a su aprobación por la Administración y la cooperativa.