

SITUACIÓN

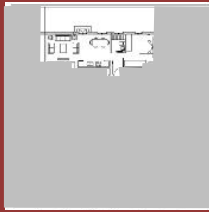

C/ Asunción

SUPERFICIES

1. Estar + comedor + cocina	26,31 m ²
2. Dormitorio	12,10 m ²
3. Baño	3,02 m ²

Superficie útil	41,43 m ²
Superficie construida	47,74 m ²
Superficie construida con p.p. de ZZCC	49,41 m ²
Superficie útil patio	34,60 m ²
Superficies conforme al Real Decreto 218/2005.	

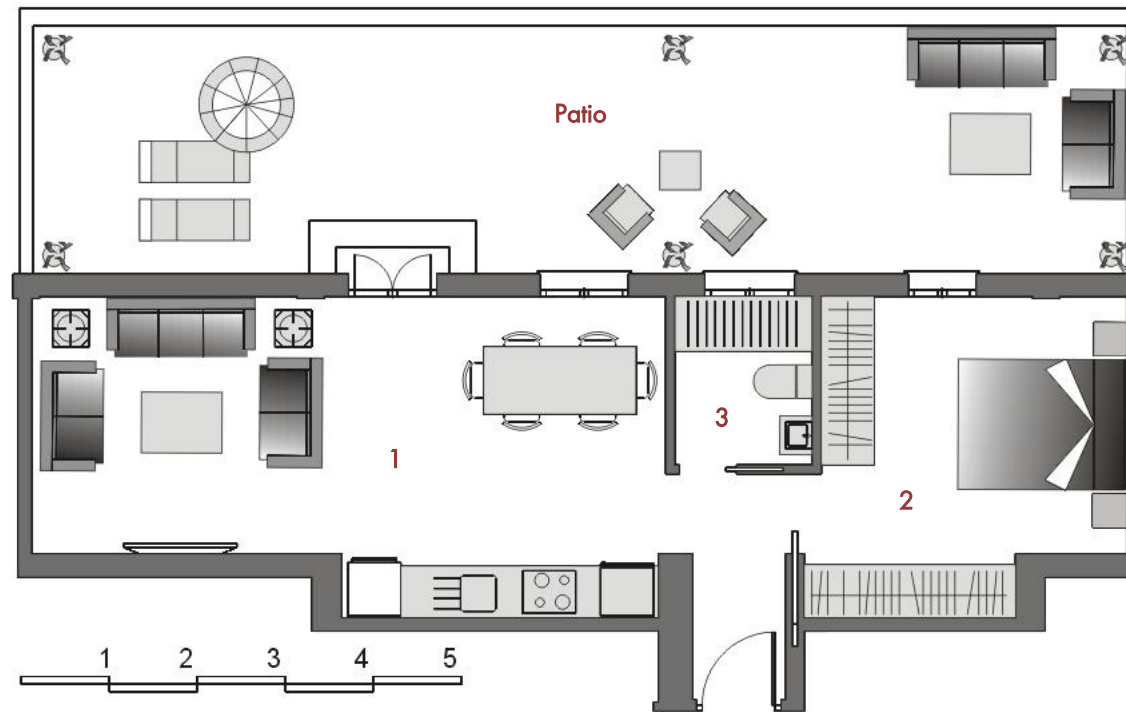

PROMUEVE:



DIRECCIÓN INTEGRADA DE PROYECTO:



DISEÑO:



954 414 816 - www.grupozaid.es

Información meramente orientativa. No contractual. Sujeta a modificaciones por la cooperativa, la Administración y la Dirección Facultativa de las obras. El interesado, de conformidad al Decreto 218/05, de 11 de octubre, tiene a su disposición Documento Informativo Abreviado. El presente documento no se considera una oferta de venta, sino de incorporación a una actividad empresarial de construcción de viviendas, cuyos resultados económicos se imputarán a los socios de la cooperativa. Documento basado en el Anteproyecto de la promoción, redactado por los arquitectos Honorio Aguilar García y José Díaz Giráldez y sujeto a su aprobación por la Administración y la cooperativa.

Bajo			
		Baja	