

SITUACIÓN

C/ Asunción

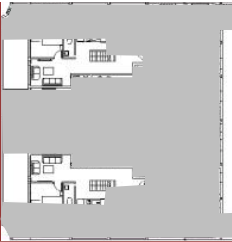

SUPERFICIES

1. Estar + comedor + cocina	19,72 m ²
2. Dormitorio 2	6,27 m ²
3. Aseo	2,14 m ²
4. Hall	4,67 m ²

5. Escalera	4,58 m ²
6. Dormitorio 1	9,73 m ²
7. Baño 1	2,42 m ²

Superficie útil	49,53 m ²
Superficie construida	58,06 m ²
Superficie construida con p.p. de ZZCC	63,74 m ²
Superficie útil terraza	11,74 m ²
Superficie solárium cubierta	28,92 m ²
Superficies conforme al Real Decreto 218/2005.	

C/ Asunción

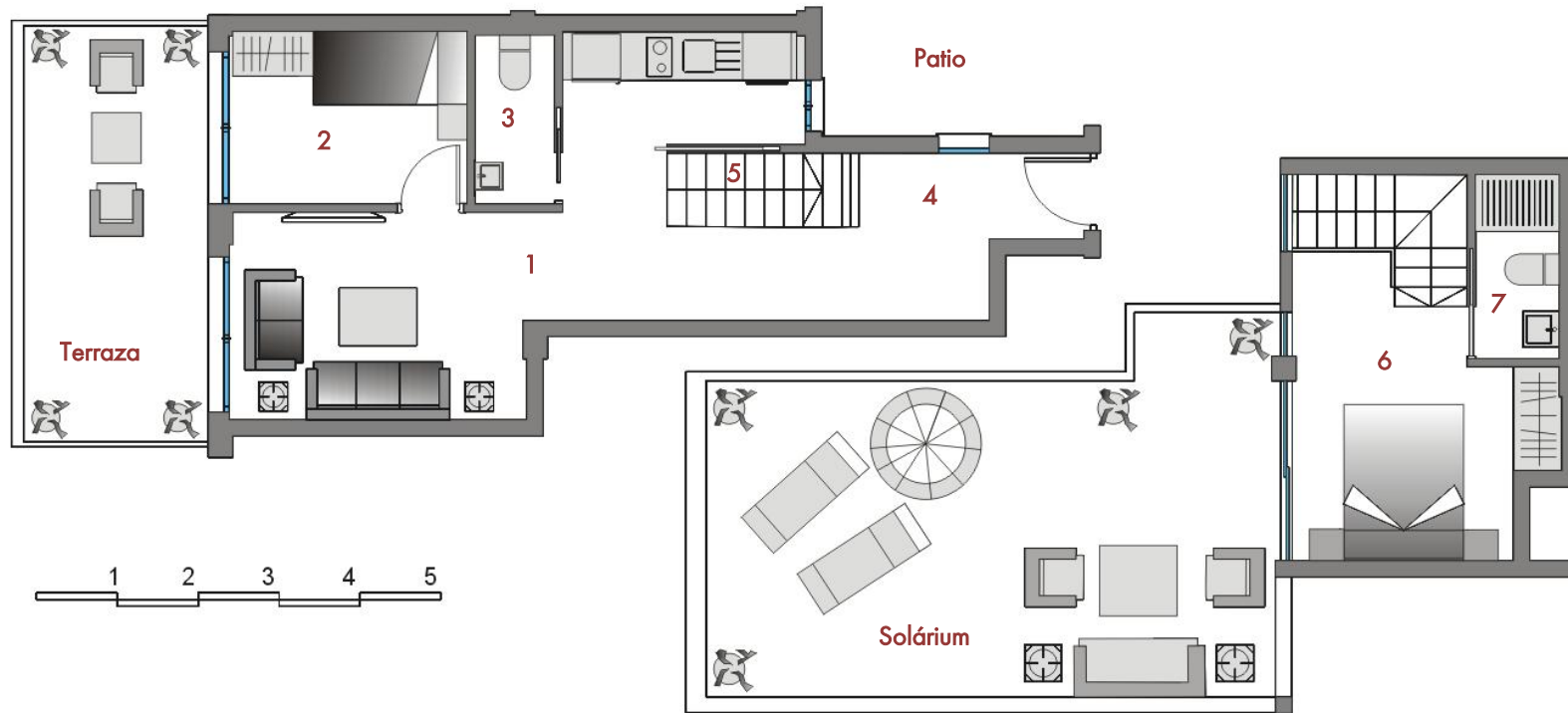

PROMUEVE:



DIRECCIÓN INTEGRADA DE PROYECTO:



DISEÑO:



954 414 816 - www.grupozaid.es

Información meramente orientativa. No contractual. Sujeta a modificaciones por la cooperativa, la Administración y la Dirección Facultativa de las obras. El interesado, de conformidad al Decreto 218/05, de 11 de octubre, tiene a su disposición Documento Informativo Abreviado. El presente documento no se considera una oferta de venta, sino de incorporación a una actividad empresarial de construcción de viviendas, cuyos resultados económicos se imputarán a los socios de la cooperativa. Documento basado en el Anteproyecto de la promoción, redactado por los arquitectos Honorio Aguilar García y José Díaz Giráldez y sujeto a su aprobación por la Administración y la cooperativa.

At: 02.02
At: 02.02*

Ático
Cub.